3 Detail Brandwand oberer Anschluss (Schnitt)
1:5

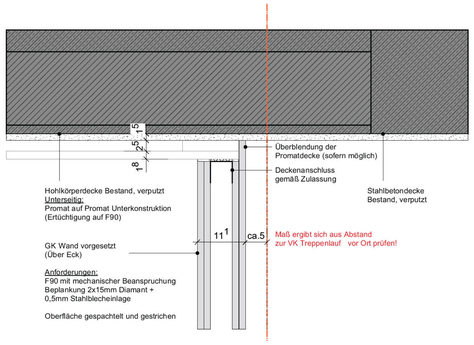

4 Detail Brandwand seitlicher Anschluss (Grundriss)
1:5

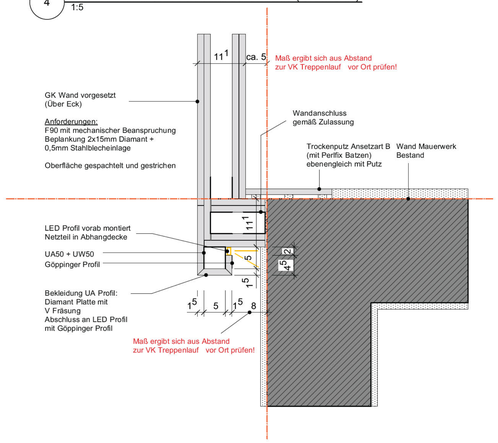

1 Schnitt 2-2
1:20

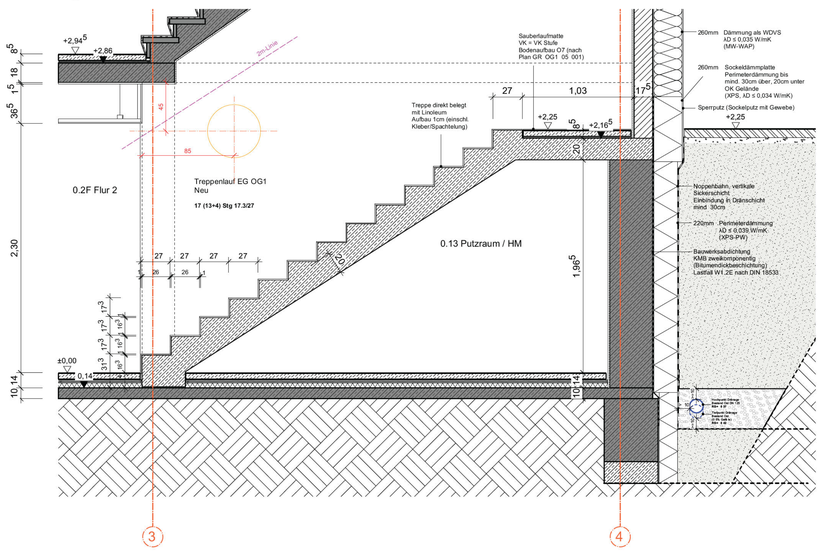

2 Schnitt 3-3
1:20

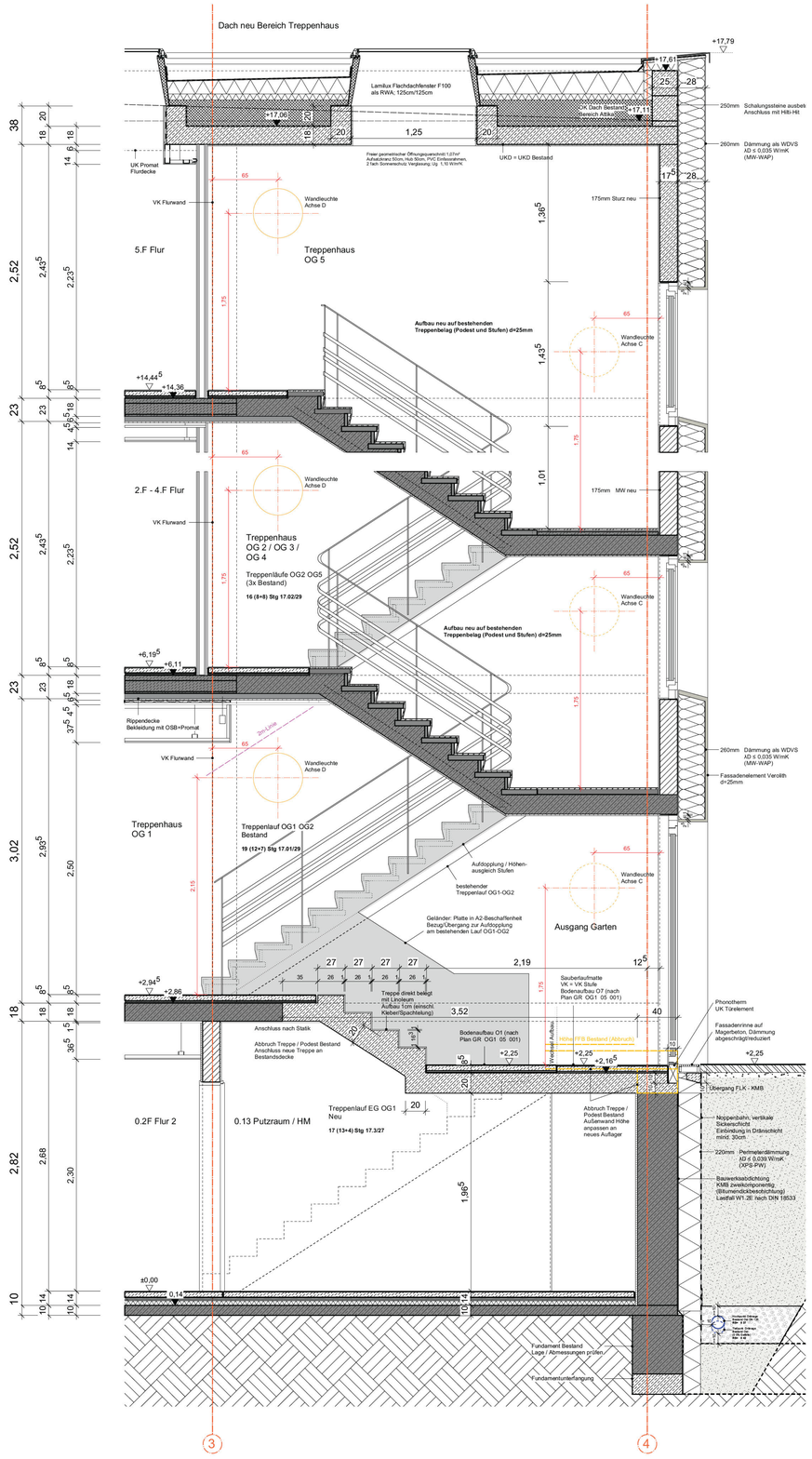

Legende

OK FFB	Fertigfussboden	Stahlbeton	Wandschlitz HLS / E
OK RFB	Rohfussboden	Stahlbeton Bestand	Boden-/ Deckenschlitz HLS / E
UZ	Unterzug	Mauerwerk	Wanddurchbruch HLS / E
HK	Heizkörper	Mauerwerk Bestand	Fußbodendurchbruch
BRH	Brüstungshöhe	Stahlbeton-Fertigteil	Deckendurchbruch
GR	Gurtroller	Dämmung weich	Änderung
DV	Dachvorsprung	Dämmung hart	Grundleitung Schmutzwasser
PT	Putztüre	Trockenbauwand d=100mm	Grundleitung Regenwasser
RR	Regenrohr	Trockenbauwand d=125mm	Brandschutz
BE	Bodeneinlauf	Trockenbauwand d=150mm	
E	Elektro	Trockenbauwand F90	
L	Lüftung	Trockenbauwand F30	
S	Sanitär	Trockenbau Installationswand	
SWS	Wandschlitz senkrecht		
WWS	Wandschlitz waagrecht		
WD	Wanddurchbruch		
DD	Deckendurchbruch		
FD	Fußbodendurchbruch		
BA	Bodenaussparung		
DF	Dehnfuge		
FT	Fertigteil		
KS	Kanalschle		
RV	Revisionsöffnung		
SB	Sichtbeton		
UK	Unterkante		
UKD	Unterkante Decke		
VK	Vorderkante		
VKD	Vorderkante Decke		
DS	Deckensprung		
RM	Rauchmelder		

Alle **haustechnischen, fassadentechnischen** und **statischen Angaben** sind den Plänen der Fachingenieure zu entnehmen

Brüstungshöhen und **Türhöhen** sind auf OKFB bezogen (Nennmass), sofern nichts anderes vermerkt ist.

Alle Masse sind vom Auftragnehmer vor Ausführung verantwortlich zu **prüfen**. Unstimmigkeiten sind mit der Bauleitung vor Ausführung zu klären

Höhenangabe:
Schnitt
▽ OK FFB
▼ OK RFB

Freigegeben für:

[redacted]

NR.	DATUM	AUSGABENOTIZEN	VON
[redacted]			

NR.	DATUM	ART DER ÄNDERUNG	VON
[redacted]			

BAUVORHABEN
Umbau und Sanierung Kolping Jugendwohnen Ulm

AUFTRAGGEBER
Kolping Jugendwohnen Ulm gemeinnützige GmbH
Breite Str. 110
50667 Köln

PROJEKTADRESSE
Adolph-Kolping-Platz 13
89073 Ulm

PLANINHALT
Treppenhaus Ost
Schnitt 2-2 / 3-3, Details

OBJEKTPLANUNG LPH 1-8
[redacted]

EFH	478.655	LPH	Werkplanung
PROJEKTNUMMER	20114	DATEINAME	250228 Detailplanung.vwx
PLANGRÖSSE	DIN A0	INDEX	F
MASSSTAB	1:20	PLAN	DE_14_05_001
DATUM DRUCK	24.04.2026		
DATUM GEZ	13.02.2024		
GEZEICHNET	mg	GEPRÜFT	tg